

## ID-CA1MF Karta zbliżeniowa MIFARE IdGO

**Producent:** IdGO

**Cena netto:** 4.47 zł

**Cena brutto:** 5.50 zł

Przejdź do strony [produktu](#)

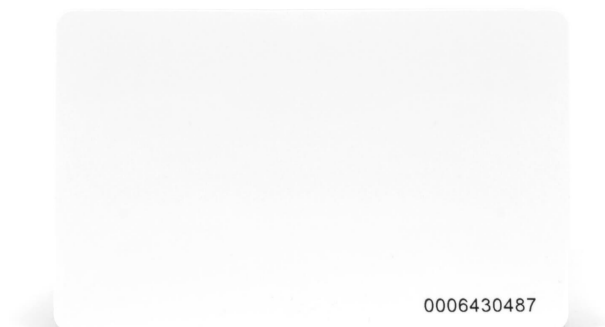

### Opis produktu:

Karta zbliżeniowa **ID-CA1MF IdGO**. Standard **MIFARE 1K 13,56 MHz**. Karta pełni rolę unikalnego transpondera do bezdotykowej autoryzacji w systemach domofonowych, systemach kontroli dostępu, a także w systemach sygnalizacji włamania i napadu wyposażonych w **czytniki kart zbliżeniowych**.

### Właściwości:

- Typ urządzenia: **karta zbliżeniowa, transponder pasywny**
- Standard: **MIFARE 1K 13,56 MHz**
- Wymiary: **format standardowej karty kredytowej (85 x 55 mm)**
- Kolor: **biały**

### Specyfikacja techniczna ID-CA1MF:

<b>Model / producent</b>	<b>ID-CA1MF IdGO</b>
Typ urządzenia	Karta zbliżeniowa
Standard	MIFARE 1K 13,56 MHz
Kolor karty	Biały
Wymiary	85x55 mm (format standardowej karty kredytowej)